



# CAMPO SCUOLA

**IO SONO LA PROTEZIONE CIVILE!**

SETTIMA EDIZIONE

OPUSCOLO INFORMATIVO PER I GENITORI



# PREMESSA

Caro Genitore,

questa è la **settima edizione del campo scuola**, organizzato da noi **volontari della Protezione Civile dell'Unione dei Fontanili**, rivolto ad **alunni** che frequentano la **classe seconda** della **scuola media**.

L'**edizione 2024** vedrà coinvolti **120 ragazzi**, ai quali si aggiungeranno gli insegnanti, presenti per tutta la durata del campo scuola.

Come nelle edizioni precedenti, abbiamo pensato di organizzare per i ragazzi delle **attività coinvolgenti**, un'esperienza nuova, che consenta loro di imparare in modo diverso. Per quasi **due giorni** vivranno l'avventura della Protezione Civile in modo diretto, alloggeranno in tende, parteciperanno a simulazioni e vedranno nella pratica come si muove una struttura organizzativa complessa, facendo un'esperienza di vita che speriamo per loro sia positiva.

L'obiettivo che ci prefiggiamo è quello di **sollecitare l'apprendimento dei rudimenti della Protezione Civile** e **promuovere tra i ragazzi lo spirito civico**.

La Protezione Civile

*Grazie!*

## **Un sentito ringraziamento per il contributo**

agli Insegnanti, al Dirigente Scolastico, al personale non docente dell'Istituto Comprensivo, alla Croce Bianca sez. di Binasco, alla Polizia Locale, ai Gruppi di Protezione Civile dei comuni vicini, all'ARCCRA di Binasco, alla Virtus Calcio di Binasco, all'Amministrazione Comunale, Gruppo Cimbali S.p.A., Paflex, Golf Club Ambrosiano, Poliambulatorio radiologico "Il sorriso"

# PROGRAMMA del campo

## ora attività

- 8.10** INGRESSO REGOLARE A SCUOLA DOVE I RAGAZZI SARANNO ACCOLTI NELLE RISPETTIVE CLASSI DAI DOCENTI ACCOMPAGNATORI. DOPO L'APPELLO, OGNI GRUPPO RAGGIUNGERÀ IL CAMPO ARCCRA, SITUATO A 100 M CIRCA DALLA SCUOLA
- 8.40** REGISTRAZIONE IN ENTRATA DI STUDENTI E DOCENTI E SISTEMAZIONE NELLE TENDE, OGNUNA DELLE QUALI CONTERrà 8/10 BRANDE CON SUDDIVISIONE MASCHI/FEMMINE.  
GLI ALUNNI DELLA SCUOLA DI MONCUCCO OSSERVERANNO LA STESSA PROCEDURA: UN PULMINO LI ACCOMPAGNERà A BINASCO DOVE SI UNIRANNO AI COMPAGNI PER INTRAPRENDERE LA STESSA AVVENTURA.
- 9.10** SALUTO DELLE AUTORITÀ PRESENTI.
- 9.20** ALLE 6 CLASSI, A ROTAZIONE, VERRANNO ILLUSTRATE LE FUNZIONI DELLA PROTEZIONE CIVILE

## Le funzioni della Protezione Civile

### SOCCORSO SANITARIO

BLS E COME OPERANO GLI OPERATORI SANITARI NEI CONTESTI DI EMERGENZA

Croce Bianca  
Sez. Binasco



### FORZE DELL'ORDINE

I COMPITI SPECIFICI DEGLI OPERATORI IN CASO DI EVENTI ECCEZIONALI

Polizia Locale



### TRASMISSIONE RADIO

COME SI UTILIZZANO LE APPARECCHIATURE RADIO



### RICERCA PERSONE SCOMPARE

CON L'AUSILIO DEI CANI DA RICERCA DELL'UNITà CINOFILA



### VIGILI DEL FUOCO

IL PROCESSO DEL TRIANGOLO DEL FUOCO E LE ATTREZZATURE



# PROGRAMMA del campo

## ora attività

10.30 MERENDA PER TUTTI

10.50 RIPRENDONO LE ATTIVITÀ A CLASSI

12.45 PRANZO

15.00 RIPRENDONO LE ATTIVITÀ. NELLA ZONA INDUSTRIALE SARÀ ALLESTITA UNA SIMULAZIONE CHE VEDRÀ COME PROTAGONISTI I RAGAZZI CHE METTERANNO IN PRATICA QUANTO LORO SPIEGATO AL MATTINO. VEDRANNO ALL'OPERA I CANI DA RICERCA, UTILIZZERANNO LE RADIO E SARANNO COINVOLTI CON RUOLI E MANSIONI SPECIFICHE CON L'OBIETTIVO DI VEDERE DALL'INTERNO COME SI MUOVE LA MACCHINA DEI SOCCORSI IN UNA SITUAZIONE DI EMERGENZA

17.00 FINE DELLE ATTIVITÀ, RIENTRO AL CAMPO E MERENDA

17.30 BREVE DISCUSSIONE SULL'OPERAZIONE APPENA CONCLUSA, POI I RAGAZZI COLLABORERANNO ALLA GESTIONE DEL CAMPO. SARANNO COINVOLTI NELLA PULIZIA DEGLI SPAZI ESTERNI, DELLA MENSA, DEI SERVIZI E DELLE TENDE.

19.30 CENA E SVAGO

23.30 RITIRO NELLE TENDE

---

7.00 SUONA LA SVEGLIA

7.45 COLAZIONE

8.00 ATTIVITÀ A CURA DEI VOLONTARI DEL CORPO MILITARE ACISMOM NUCLEO NBCR, SULLE FUNZIONI IN CASO DI RISCHIO NUCLEARE, CHIMICO, BATTERIOLOGICO E RADIOATTIVO (NBCR).

10.30 MERENDA PER TUTTI

11.30 CONCLUSIONE, SALUTI E REGISTRAZIONE IN USCITA DEI RAGAZZI E DEGLI INSEGNANTI



# La Location

IL CAMPO SCUOLA SARÀ ALLESTITO PRESSO IL CAMPO ARCCRA DI BINASCO, CON INGRESSO DA VIA VIRGILIO.



LA LOCATION OFFRE TUTTE LE GARANZIE DI SICUREZZA: È RECINTATA, DOTATA DI IMPIANTO DI ILLUMINAZIONE, POSTA NELLE VICINANZA DELLA CROCE BIANCA, DELLA GUARDIA MEDICA E DELLA SCUOLA. A DISPOSIZIONE SERVIZI IGIENICI E, QUALORA FOSSE NECESSARIO, DOCCE.

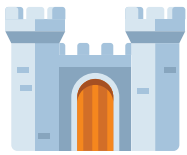

L'ATTIVITÀ DEL POMERIGGIO DI VENERDÌ SI SVOLGERÀ, IN AREA CASTELLO. È STATO SCELTO QUESTO LUOGO PERCHÉ, SEPPUR AMPIO A SUFFICIENZA, CONSENTE DI TENERE SOTTO CONTROLLO I RAGAZZI.

## La mensa



SARÀ ALLESTITA ALL'INTERNO DEL CAMPO, IN APPOSITA STRUTTURA CHE SARÀ PREDISPOSTA DALLA PROTEZIONE CIVILE.

I PASTI SARANNO PREPARATI DALLA SODEXÒ. SI È SCELTO DI RICORRERE A QUESTA AZIENDA PERCHÉ ESSENDO GIÀ FORNITRICE DELLA MENSA SCOLASTICA, È A CONOSCENZA DELLE ALLERGIE E DELLE INTOLLERANZE ALIMENTARI DEI RAGAZZI E DISPONE DI MENÙ ADATTI, CONTROLLATI DALL'ASL MI2.

## La sicurezza



II RAGAZZI SARANNO ACCOMPAGNATI DA 15 INSEGNANTI ED AVRANNO A SUPPORTO DEGLI UOMINI DELLA PROTEZIONE CIVILE.



NEL CORSO DELLA NOTTATA SONO PREVISTI TURNI DI GUARDIA EFFETTUATI DA VOLONTARI, PER GARANTIRE LA MASSIMA TRANQUILLITÀ ALL'INTERNO DEL CAMPO.



## Cosa mettere nello zaino

- ✓ SACCO A PELO (VIVAMENTE CONSIGLIATO) O COPERTA + LENZUOLO
- ✓ CUSCINO
- ✓ SCARPE COMODE E RESISTENTI
- ✓ ABBIGLIAMENTO PRATICO
- ✓ OCCORRENTE PER L'IGIENE PERSONALE
- ✓ ASCIUGAMANO
- ✓ CIABATTE
- ✓ PIGIAMA PESANTE O TUTA PER LA NOTTE
- ✓ CAMBIO COMPLETO
- ✓ CAPPELLINO PER IL SOLE/CREMA SOLARE
- ✓ OMBRELLINO/K-WAY PER LA PIOGGIA

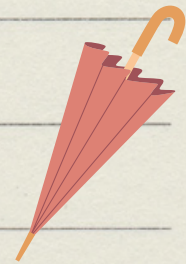
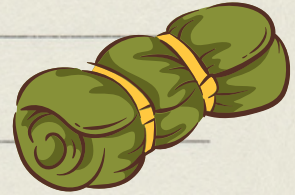

## Regole del campo

- 1 NIENTE CELLULARI DURANTE TUTTO IL CAMPO SCUOLA
- 2 RISPETTO DEL REGOLAMENTO DELLA SCUOLA E DEL CAMPO
- 3 DANNI ALLE ATTREZZATURE DOVRANNO ESSERE RISARCITI

IN CASO DI  
**URGENZA**  
DURANTE IL CAMPO  
CONTATTARE  
**360 1030868**

